熊谷市　お得な COUPON

どんなごみでも片づけます!!

お見積無料!

引っ越しゴミ 家庭ゴミ 店の毎日のゴミ 店じまい ゴミ屋敷 リフォーム前・解体 前の片付け 産業廃棄物 企業のゴミ 遺品整理 倉庫の片づけ 木の伐採 カーポート 車庫 の撤去 蔵・物置の解体 などなどお任せください!

蜂の巣駆除 お任せ!

パパ・ママ応援ショップ加盟店

まいなびクーポン持参で 500円引 有効期限3月末日迄

取引料金

※当社規定サイズの料金です（サイズにより料金が異なります）
※表記価格は全て税別です　※収集運搬費別途

家電リサイクル	粗大ゴミ	可燃物・不燃物・その他色々
テレビ…1,700円～	テーブル…1,500円～	ゴミ袋45ℓ/
洗濯機…2,400円～	タンス…3,000円～	ダンボール1箱あたり
冷蔵庫…3,600円～	ベッド……2,000円～	分致します。……500円～
	布　団……500円～	
	ソファ…2,000円～	その他色々

○円で片づけられる物もたくさんあります。また買取りも致します。

有限会社 ハイクリーン　0120-23-8190（ハイクリーン）

産業廃棄物処理業（埼玉県）許可番号第01104151678号一般廃棄物処理業（各市町村）・非鉄金属
〒369-0104 埼玉県熊谷市押切42-1 FAX 0493-39-4878
http://www.high-clean.co.jp　ハイクリーン　不用品　検索　ご質問だけでもお気軽にどうぞ!!

まいなび

March 2019 vol. 333

編集・発行／たつみ印刷株式会社　まいなび編集部
〒366-0029 埼玉県深谷市上敷免28-2
【TEL】048-573-2711　【FAX】048-571-1220
【E-mail】mynavi@tatsumi-insatsu.co.jp
●広告掲載をご希望の方は、TELまたはE-mailにてお問い合わせください。

地域密着情報は まいなびホームページ
まいなび　埼北　検索

深谷市　お得な COUPON

今こそ習い事にテニスを始めませんか?

おかげさまで2周年

PTR認定プロフェッショナルがやさしくご指導します

少人数制で初心者でも安心して●テニスを楽しめます!!●

まいなびクーポン特典（平成31年3/31まで）　ご入会の方　受講料半額 ※個人条件がございます

キッズ始めました!

テニスウイット花園校
☎048-501-5403 テニスウイット花園校
TENNIS WIT
【住】埼玉県深谷市荒川352-2LCモール花園内
【営】9:00～18:00（電話受付8:30～18:00）【休】土・日・祝

本庄市

1日で取れる介護福祉体操指導者資格取得講習会

施設で椅子使用の筋トレ・ストレッチ・レク体操など、音楽を使って楽しく指導する技術と資格の取得。

講師：山本道代
公益社団法人 日本フィットネス協会 指導者養成機関チーフトレーナー
ACMEFJ-CFP/ジスポ-/運営企画主宰ナビ

直近日程	平成31年2月27日(水)・3月10日(日)のどちらか
受講料	36,000円＋税と 資格認定料2,000円
申込み	67才位まで・申込順・定数締切り

▶お申込み・お問い合せは ☎0495-24-2511
内閣府認定公益社団法人日本フィットネス協会養成機関
山本道代ワークアウトスタジオ　本庄市寿2-6-15

寄居町　お得な COUPON

畳で元気!見本を持って御見積りに伺います。

社長　村田　藤野　道谷　河田　井上　河田

埼玉県内全域対応

畳張替え 4,800円～（税込）

おかげさまで創業100余年

●襖・障子・網戸・カーテンもやっています!
●家具移動無料!　●朝引き上げ、夕方納品!

まいなびクーポン特典 受替え 5%OFF 有効期限3月31日まで

㈱河田製畳（埼玉県知事許可（般-23）第52490号）
寄居町赤沢862　ホームページはこちら⇒
0120-299-880　受付時間／8:00～21:00　株式会社河田製畳　検索

深谷市　お得な COUPON

ダンスウェアー&婦人服のお店

TAKA DANCE International
TAKA DANCE 新作ウェアー毎月入荷!

まいなびクーポン特典（3/31まで）　お買上げ合計から10%引き

レッスンウェアーあります

ファッションモード ピポット　深谷市田所町11-1 吉野屋店内
☎090-3404-4855
営11:00～16:00　休 火・水

本庄市

外国腕時計の修理承ります!!

電池交換すぐ出来ます!! 時計の事なら当店へ!

ロレックス、タグホイヤー、オメガ等オーバーホールもお任せください!!

国内メーカーももちろんOK!!

大澤時計店　本庄市中央1-7-25（足利銀行前）駐車場有（店舗隣）

何でもお気軽にご相談ください♪ ☎0495-22-4515

本庄市

英会話 4月生募集!

英語を楽しく話そう!地域密着型英語・英会話専門の教室です♪

ご見学・ご相談においでください

幼児クラス　小学生クラス　中学生準備コース　無料体験実施中!

幼児・小学生クラス 1～4名様 お月謝 8,000円
英検コース　中学生準備コース　中学生学力upコース　お月謝 9,000円

中高生向英語・英会話クラス
大学入試に向けて一歩一歩確実に目標に向かってがんばりましょう。ワンランク上の英検やリスニング対策、海外ホームステイ、留学など目的に合わせてご利用ください。
英会話クラス 1～4名様 お月謝 8,000円

アン・メアリーズ イングリッシュクラブ
受付時間10:00～20:30 本庄市けや木1-20-11
まずはお電話を♪ ☎0495-21-8899

深谷市

成人式 ヘアー・メイク・着付

フォト台紙プラン（2ポーズ）¥25,000（税別）
デザイン台紙プラン（前撮り・当日）¥36,000～（税別）
振袖レンタル、お買い求め、ご予算に応じてご相談ください。

モリタ美容室&フォトスタジオ
深谷市秩元町140-11
☎048-571-5470 モリタ美容室　検索

深谷市

美容室 KazeMachi ☎048-583-2860

おかげさまで2周年 3/21(木)まで
全メニュー15%OFF
〈15%OFF後、税込み価格〉割引はおひとりの他サービスとの併用不可
★カットのみ ¥1,696
★2cm白髮カラー ¥2,541
籠原店 猫に小判 スタッフ募集中 ☎048-533-5595

深谷市中2920-2　営9:00～17:00　休日曜日

深谷市

3rd.上!青果のPro

青果卸・小売の会社です

会社・工場の給食　レストラン　学校給食　病院　食堂

あなたの調理場を応援します

美味しい果物・新鮮野菜の一般販売もしています

株式会社 3rd.Selection
TEL:048-573-0019 FAX:048-573-0079
深谷市稲荷町3-5-20（深谷中央青果市場内）有名な中華料理「昇竜」さんの向かい側

深谷市

深谷市の結婚相談所です!

♥情報量が豊富だから、輝く出逢いがあるかも!?

お見合い料 無料　秘密厳守

ご本人様のみ…やる気満々だけの…「幸せ個別相談」実施中!!

初婚・再婚・中高年 ウェディングローズ
深谷市西大沼238-7 TEL 048-575-1467
完全予約制　ウェディングローズ　深谷　検索

素直　謙虚　思いやり
そしてかしの勇気をお持ちのあなたなら必ず幸せになれると信じています!

本庄市

手作り味噌の季節になりました!!

手作り味噌セット好評販売中!

手前味噌教室
2/20(水) 本庄北泉公民館 13:30～ ☎0495-22-2484 ※金・土・日TEL不可
3/9(土) 本庄西公民館 13:30～ ☎0495-21-8786 ※水・土・日TEL不可
お申込み・お問合せは各公民館へ

もろみ瓶大瓶 数量限定で販売中!!

米糀だけの甘酒の素

あたたかいホットでどうぞ!

(有)中沢食品
【住所】本庄市寿3-3-10
【営業時間】9:00～17:00
【定休日】日曜日、祭日
【備考】駐車場有り
☎0495-21-2592

熊谷市　お得な COUPON

古着 ちゃくちゃく

古着大型専門店 ちゃくちゃくちゃく

このチラシをご持参の方 2,000円以上お買い上げで（H31.3/31まで）10%OFF
※割引率・有効期間の表示のない商品で有効
※他券・金券併用不可

入学・新社会人応援!!

※下記価格帯の他に、一部価格の付いている商品もございます。

¥100 春ベビー服 フォーマルシューズ ネクタイなど
¥200 スラックス フレアースカート ワイドパンツなど
¥300 ビジネススーツ レースブラウス スプリングコートなど

毎月の定期イベント	熊谷店	熊谷2号店
1,000円以上お買上げ20%OFF	3日	2日
ポイントデー200円1ポイント ※29日は中止となります。	9・19・29日	12・22日
着物の日 着物大量投入!※最終日は28日になります。	10・20・30日	
セレクトの日 価格つき商品25%OFF		25日

★★★3月・4月も上記以外のイベントを計画中です★★★

LINE@ 友だち募集中
熊谷市鎌田775-1　熊谷市小八木1-1-1
熊谷店 ☎048-539-1750
LINE@ 友だち募集中
熊谷市代875-1 1階
熊谷2号店 ☎048-501-8418
【営業時間】11:00～19:00【定休日】なし※買取はしておりません。

行田市　お得な COUPON

煮干しらーめん

混ぜ合わせて濃厚になるのが煮干しスープ

あっさりなのにコク深いスープ

ワンタンめん 850円
※写真はワンタン麺です。※スープ及び麺がなくなり次第終了

カウンター&テーブル席18席、ご家族・女性お一人でも気持ちよくラーメンを味わえる明るいお店です。TVドラマの撮影でも当店が使用されました。

まいなびクーポン特典(3/31まで) ワンタンめん100円引
※ご注文時にご提示ください
※1枚でグループご利用可

煮干しらーめんどんぐり
☎080-6703-4988
※営業時間内のお問い合わせはご遠慮ください。
【住】行田市埼玉4861-3
【営】11:00～14:30(月曜定休)
駐車場 15台 安心してお越しください!

埼玉小学校向かい

熊谷市

2/21(木)・22(金)・23(土) 特売日!

特売日3日間→10:30開店!!

いちご大福 1個 170円(税込)
100点満点 1個 ~~130円~~(税込)
チーズ大福 1個 ~~130円~~(税込)
コーヒー大福 1個 ~~130円~~(税込)

全部1個 100円(税込)

数に限りがございます。売り切れ次第特売時間内でも終了となります。
お車でお越しの方はオーク北口駐車場へお入れください。800円以上お買上げの方、駐車券を見せていただければ当店で100円負担致します。

※お電話でのご予約は承っておりません

出川屋　無谷女子高校正門前　定休日/水曜日　☎048-522-1891

深谷市　お得な COUPON

たくさんの汗をかいてインフルエンザ予防を!

TV 直営店がテレビ東京で放映された話題の薬石浴!

ミネラルを取り入れて、おどろきの発汗量を体感してください。

ホットヨガ始めました!!

まいなびクーポン特典 入浴料 200円引 ※大人限定

川田薬理学博士の「生命体誕生鉱石15種類」にミネラル温泉を撒くことにより、室内に嵐のことくミネラルが充満するというのが「嵐の湯」の名前の由来です。

特色1	特色2	特色3	特色4	特色5
嵐の湯が本物!	嵐の湯はつねに清潔!	大量の汗!究極のデトックス!	嵐の湯で飲む水は水素水!	嵐の湯は医療施設でも導入されています!
ナノミネラルが体の奥まで吸収されます。	嵐の湯の薬石は、温泉水高圧洗浄でいつも清潔です。	通常皮膚腺から発汗するには相当量の運動が必要です。	水素水+ミネラルのダブル効果!	

期待できる効能
美肌、冷え性、便秘、ダイエット、小顔、肩こり、花粉症、リフレッシュ効果

水素水　涼み処
※当施設は薬石浴であり、入浴施設ではございません。

嵐の湯入浴料（2時間）
■1回コース　大人 1,980円　中・高生 1,480円　小学生 980円
■貸タオル 100円　■貸バスタオル 200円
水素水は飲み放題!　浴衣貸出料込み
※上記料金にはタオルは含まれておりません。※回数券もあります。

天然温泉かけながし ミネラル薬石浴 嵐の湯
深谷堀米店 リフレッシュガーデン HORIGOME
営業時間／月～金 10:00～22:00(最終受付21:00)
土日祝 10:00～21:00(最終受付20:00)
https://arashinoyufukaya.jimdo.com
〒366-0013 埼玉県深谷市堀米193 TEL.048-580-7373
不定休 ※年末年始は休業させていただきます

藤岡市

ららん藤岡 12th ぐんまの洋蘭展

2019.3.8(FRI)-3.17(SUN) 10:00-19:00（最終日 15:00）入場無料

特別展 テレビ東京「開運!なんでも鑑定団」で高価な鑑定結果が出た洋ラン木版画
群馬県初!公開 加賀正太郎が遺した「蘭花譜」の展示

コンテスト 愛好家が育てた洋ラン約300点を展示

出品者大募集中　詳しくはお問い合わせください。

道の駅ららん藤岡　☎0274-24-8220
藤岡インターすぐそば　入場無料

深谷市

春のおすすめお菓子です

季節の苺をたっぷり使用したお菓子たち… 旬のお薦め商品です。

プランタン 旬の苺たっぷりのロールケーキ
3月3日 ふつかちゃん饅
苗シフォン 旬の苺をたっぷり使用した、フワフワの甘酸っぱいシフォンケーキ
3月14日(祝前売限定) マカロンタワー
"春の新製品" 上紫カスター ¥200(税別)
※写真はすべてイメージです。

インスタグラム始めました!! アクセスは左のQRコードから

Rêve de Premier レーヴ・ド・プルミエール
Salon de thé Pâtisserie français
深谷市上柴町東4-17-1 TEL.048-575-1281

深谷市

感動しみ抜き 匠抜き®

匠抜きとはシミの種類や状態、素材の特性などあらゆる角度から分析し、衣類を可能な限り新品同様に修復させる究極のしみ抜きです。

京技術修染会認定修復師のいるお店

1ケ所 直径3cm 300円

シミや汚れが付いてあきらめていた服、エリ、ワキが黄変してしまった衣類など、是非お持ちください。

セーター 食べ物のしみ　ダウン 袖の黄ばみ　シャツ 衿の黄ばみ

Before / After

新井悟のしみ抜き実践ブログでその瞬間と仕上がりを確かめてください。
クリーニングアライ　検索
インスタ・やってます
リフィニッシャー（匠抜き技術者）新井悟

お得なポイントカード会員 随時受付中
クリーニングアライ
深谷市本住町15-12
☎048-571-7708
【営業時間】9:00～20:00（定休日）木曜、祝日　日曜日営業
3月の定休日　毎週木曜日

本庄市

モデルハウス公開中

人にも自然にも優しい木の家を是非、一度体感下さい。

児玉展示場 コバケンLABO
営業時間:平日10:00～15:00・土日祝10:00～17:00
定休日:水・木曜日

本庄展示場 エコショップ ひのすみか
営業時間:平日10:00～15:00・土日祝10:00～17:00
定休日:水・木曜日

完成見学会

2月16日(土)・17日(日)
AM10:00～PM4:00
邑楽町鶉
当日の連絡先:090-2306-5369（小林）

今回の見学のみどころ
いろいろな居場所や収納がたくさんあり、使い易い水廻り動線と雰囲気のある造作家具や薪ストーブなどすべてが備わったお宅です。

ご夫婦二人にピッタリの平屋住宅

見学会会場は黄色のぼりが目印です。

ギャラリーhinosumika
2017年度グッドデザイン賞受賞
2007年度、2013年度のモデルハウスに続き、「ギャラリーhinosumika（新高崎展示場）」が2017年度グッドデザイン賞を受賞しました。

株式会社 小林建設 http://www.kobaken.info/
■児玉展示場　埼玉県本庄市児玉町児玉2454-1　Tel.0495-72-0327
■本庄展示場　埼玉県本庄市小島南2-4-19　Tel.0495-23-2232
■新高崎展示場　群馬県高崎市矢中町20-8　Tel.027-386-5397
小林建設　検索

熊谷市

漢方にこだわり続けて41年 漢方薬のことなら熊谷の漢方薬局慈恵堂へ

つらい症状でお悩みの方は非一度ご相談ください。まずはお電話でご予約ください。（鍼灸院併設）

A級国際中医師（中国政府認定試験合格）の夫婦と娘の薬剤師3人で相談に応じています。

相談の多い症状（平成31年1月度）
1位 不妊症(男・女)・不育症
2位 皮ふ(アトピー・掌蹠膿疱症)
3位 神経痛・リウマチ・腰痛
4位 婦人科(子宮筋腫・チョコレート嚢腫)
5位 冷え性・しもやけ

川島恵司　薬剤師（漢方薬・生薬認定薬剤師）鍼灸指圧師
〈諦めないで、ご相談ください〉
※主に難治性疾患に取り組んでいます。（潰瘍性大腸炎・リュウマチ・甲状腺腫瘍・ぜんそく・皮ふ病・耳なり…他）

川島琴江　薬剤師（漢方薬・生薬認定薬剤師）臨床検査技師　子宝カウンセラー
〈女性にやさしい漢方〉
※主に女性の疾患に取り組んでいます。（不妊症・生理不順・冷え性・子宮筋腫・卵巣のう腫・貧血・更年期障害…他）

不妊症(男女)　不妊研究41年の実績
女性薬剤師による女性のための漢方相談
●完全予約制●
※基礎体温をおつけの方は、ご相談にお越しの際にお持ちください。

信頼の41年 漢方薬局 慈恵堂　生薬の香り漂う店　オーダーメイド漢方薬
☎048-524-4953
熊谷市星川1-4（星川通り）
営業時間●10:00～18:00 HP 更新しました
定休日●水曜・日曜・祝日・毎月一日
漢方薬局 慈恵堂　検索

※駐車場はあります。

クーポン利用可　携帯検索可　要予約　駐車場あり　クレジットカード利用可

2019年2月15日（金）発行 vol.333

まいなびほっとコーナー Vol.54

たまごとは…愛である!!

今回は、深谷市にある**愛鶏園**のご紹介です。

Q1 事業内容について教えてください。

◎直売店について

創業94年となる愛鶏園のオリジナルブランド卵『愛たまご』の直営店です。

鶏の成長や季節に応じた大きい卵、2つ黄身たまご、赤たまごなど直売店ならではの豊富な品ぞろえで、贈りものとしても重宝されています。

地元製造会社とコラボした「たまご飯しょうゆ」や「ケチャップ」も好評です。

◎愛鶏園について

1925年「採卵養鶏場」として神奈川県で創業しました。深谷市（旧岡部町）に拠点を置き、54年になりました。現在では、埼玉県、茨城県を中心に、雛鶏から親鶏までの飼育、たまごの採卵、パッキング、出荷までを一貫して事業展開しており、堆肥の製造販売、餌の配合も行っている会社です。

Q2 お店の一押しを教えてください。

産卵を始めたばかりの若鶏が産む「招福たまご」です。特に卵かけご飯など、生で召し上がる方にはおすすめです。

Q3 大切にしていることを教えてください。

お客さまからのご感想やご意見を聴けるお店づくりを心がけています。

また、養鶏農家として、たまごが365日休まずに産まれてくる大切さも伝えていきたいと考えています。

Q4 どのように地域貢献したいですか？

2年前から自社開催で『感謝祭』を行っています。近隣の方々をご招待したり、楽しんでいただけるよう企画しております。

福祉施設や作業所などへたまごのご提供や配送、深谷市や商店街のイベントへも積極的に参加することで地域活性化に繋がればと考えております。

Q5 マイブームはなんですか？

養鶏農家が集まり「絵本」を作りました。「たまごは鶏からのおくりものなんだよ」「いのちをいただく大切さ」という想いを伝えるべく、お子さんでも分かりやすいお話にまとめました。オリジナルパックも登場し、絵本と併せて店頭で販売しております！

Q6 今後の夢（目標）を教えてください。

愛鶏園は200年企業を目指しています。今年で創業94年目、今後も共存共栄の精神で、地域に根付いた「愛されるお店」「愛されるたまご」を目指して取り組んでいきます！

Q7 店長（オーナー）から一言。来店されるお客様に一言。

たまごは人間に必要な栄養素がつまった完全栄養食品と言われています。

寒い冬を、たまごを食べて元気に乗り切りましょうね。愛たまごはいつでも開店中。皆様のご来店を心よりお待ちしております。

愛たまご直売店

- 住所／深谷市本郷368
- 営業時間／9:00～17:00
  年中無休（年末年始除く）
- 電話／048－585－3515

まいなびほっとコーナーでは、皆さんが持っている情報を募集しています

- 超個性的なお店
- 私のお勧めのお店
- みんなに知ってもらいたいこと
- おばあちゃんの知恵袋

など、みんなに広めたい、知ってもらいたい情報をドシドシお寄せください。

情報が採用されたお方には、抽選で**素敵なふっかちゃんグッズ**をプレゼント致します。

応募方法

住所・氏名・年齢・性別・ご職業・電話番号をご記入の上、下記までご郵送またはメールにてご応募ください。

郵送先 〒366-0029 埼玉県深谷市上敷免28-2 たつみ印刷（株）まいなび編集部「まいなびほっとコーナー係」まで

メール mynavi@tatsumi-insatsu.co.jp

【個人情報の取扱い】お預かりした個人情報はプレゼントの抽選および発送のため利用致します。また、性別年齢等のデータおよびいただいた情報は個人を特定しないマーケティングデータとして集計し、紙面改善のため利用致します。

AEON CINEMA イオンシネマ熊谷 おすすめ 映画情報

毎週水曜2人で 2,200円 ※3D作品は1人+300円、3Dメガネ代別途。

毎日 高校生 1,000円 ※学生証をご提示ください。※時間帯無効。※3D作品は1人+300円、3Dメガネ代別途。

☎048-526-0707 ac_kumagaya www.aeoncinema.com/ ※上映作品は予告なく変更になることがございます。

公開中

フォルトゥナの瞳

出演 神木隆之介、有村架純 他
原作 百田尚樹『フォルトゥナの瞳』（新潮文庫刊）
監督 三木孝浩

© 2019「フォルトゥナの瞳」製作委員会

大切な人の"死の運命"が見えた時、あなたはどうしますか――幼少期に飛行機事故で家族を失った【木山慎一郎】（神木隆之介）は、友人も恋人もなくただ仕事のみに生きてきた。しかしある日、「死を目前にした人間が透けて見える能力」―フォルトゥナの瞳―を持っていることに気づき、生活が一変してしまう。自分はなぜこんな力を持ってしまったのか―苦悩する日々の中、偶然入った携帯ショップで【桐生葵】（有村架純）という女性に出会う。明るく、自分に対し夢や自信を与えてくれる彼女に心惹かれていき、初めて孤独だった【慎一郎】の人生に彩りが生まれる。互いに惹かれ合い幸せな日々を過ごす2人。しかしそれもつかの間、突然【葵】の身体が透け始めてしまう・・・

公開中

ちえりとチェリー

© 「ちえりとチェリー」製作委員会

2月22日（金）公開

翔んで埼玉

© 2019映画「翔んで埼玉」製作委員会

公開中

万引き家族

祝!!凱旋上映 アカデミー賞ノミネート

出演 リリー・フランキー、安藤サクラ、松岡茉優、池松壮亮、城桧吏、佐々木みゆ、高良健吾、池脇千鶴、樹木希林 他
監督 是枝裕和

© 2018フジテレビジョン ギャガ AOI Pro.

高層マンションの谷間にポツンと取り残された今にも壊れそうな平屋に、治と信代の夫婦、息子の祥太、信代の妹の亜紀の4人が転がり込んで暮らしている。彼らの目当ては、この家の持ち主である初枝の年金だ。足りない生活費は、万引きで稼いでいた。社会という海の底を這うような家族だが、なぜかいつも笑いが絶えず、互いには悪いが伸ばす暮らしていた。冬のある日、近隣の団地の廊下で震えていた幼い女の子を、見かねた治が家に連れ帰る。体中傷だらけの彼女の境遇を思いやり、信代は娘として育てることにする。だが、ある事件をきっかけに家族はバラバラに引き裂かれ、それぞれが抱える秘密と切なる願いが次々と明らかになっていく――。

公開中

ちえりとチェリー

© 2018 Twentieth Century Fox Film Corporation. All Rights Reserved.

2月22日（金）公開

アリータ:バトル・エンジェル

© 2019「母を亡くした時、僕は道骨を食べたいと思った。」製作委員会

2月22日（金）公開

母を亡くした時、僕は道骨を食べたいと思った。

イベント information

高崎市少年科学館プラネタリウム ☎027-321-0323

◎～2/24(日)見上げた空のその先に

【時間】（星座解説を含む約40分間）
［火曜～金曜］14:00～
［土・日・祝日］13:30～・16:00～
☆途中入場・再入場はできません。
☆未就学児は保護者と一緒にご観覧ください。
【観覧料】［一般］310円［小中学生］150円
【休館日】毎週月曜日（祝日の場合は翌平日が休館）

◎～6/2（日）秘密結社鷹の爪 THE PLANETARIUM ～プラプラ！ブラックホールのナゾ～

【時間】（星座解説を含む約35分間）
［火曜～金曜］15:30～
［土・日・祝日・3/27～4/7の毎日］11:00～・14:45～
☆途中入場・再入場はできません。
☆未就学児は保護者と一緒にご観覧ください。
【観覧料】［一般］310円［小中学生］150円【休館日】毎週月曜日（祝日の場合は翌平日が休館）

花園フリーマーケット ☎090-3107-5117（夕方～夜）

◎2/16(土)・17(日)、3/2(土)・3(日)・16(土)・17(日) フリーマーケット ★出店者募集

深谷宿本舗「ギャラリー」にて ☎048-575-0088

◎～2/25(月)「春を呼ぶ小物展」

【展示者】大澤一江・勇夏【展示内容】つるし雛、和紙小物など約50点を展示販売します。
【営業時間】月～金 10:00～18:00／土日祝 10:00～17:00
【定休日】火曜【住所】〒366-0825 深谷市深谷町9-12

群馬県立土屋文明記念文学館 ☎027-373-7721

◎～3/17(日)第103回企画展「文学者の書―筆に込められた思い」

【時間】9:30～17:00
（観覧受付は16:30まで）
【休館日】火曜日
【観覧料】一般410円／大高生200円
※中学生以下、障害者手帳等をお持ちの方とその介護者1名は無料

本庄市武道館 ☎090-3501-1159（塚越まで）

◎2月土曜日・日曜日 呼吸法と合気道体験会

【内容】呼吸法では、深い呼吸により60兆個の細胞を活性化して、美容と健康の増進を図ります。合気道では、円のさばきと呼吸力により指1本で倒れる技を稽古します。
【時間】［土曜］9:30～12:00［日曜］9:30～12:00・18:30～20:30
【参加費】無料★老若男女どなたでも参加できます。動きやすい服装で会場にお越しください。
【お問合せ】☎090-3501-1159（塚越）✉aquarius73@ezweb.ne.jp

熊谷市立文化センタープラネタリウム館 ☎048-525-4554

◎～3/10(日)プラネタリウム一般投影
話題「恒星の色と表面温度・進化の話」
伝説「住吉三神伝説」

【時間】［火曜～金曜］15:30～
［土曜・日曜・祝日］1回目13:30～／2回目15:30～
【休館日】2/18(月)・25(月)

◎2月日曜・祝日 プラネタリウム投影
おはなし天文館「サエマンの星」「博士の作った宇宙」

【時間】［日曜・祝日］10:30～
【休館日】2/18(月)・25(月)

◎2/23(土)天体観察会※天気が悪い場合は中止
【時間】18:30～20:30
【観察天体】火星、天王星、すばる、オリオン大星雲など

◎2/23(土)プラネタリウム投影 星空の散歩道「冬の星雲星団と音楽」

【時間】17:45～※未就学児の入場はご遠慮ください

埼玉県自然学習センター ☎048-593-2891

◎～3/3(日)「野生生物写真展2019」作品募集！

【内容】自然学習センターでは、今年も皆さんから作品を募集して写真展を開催いたします。ぜひ、ご応募ください！
【テーマ】四季のきらめき
【展示期間】3/9(土)～3/24(日)
【応募規定】○応募者本人が埼玉県内で撮影した野生生物で、テーマに沿った未発表作品に限ります。○プリント写真の大きさは四つ切りかA4です。カラー・白黒は問いません。合成写真や組写真は対象外です。★出品は一人1点です。
【応募方法】○プリントした写真と出品票を当センターにご持参、または郵送ください。○展示期間終了後、郵送での返却を希望する方は、返信用封筒・切手を同封してください。
★ホームページから出品票をダウンロードできます。
【注意事項】
本写真展は、野生生物や生物多様性保全への関心を高めることを目的としております。次に該当する写真は出品できません。①餌付け・音声による誘引等、マナーに反する方法で撮影された写真②野生生物の繁殖等に影響を与える方法で撮影されたと思われる写真③外来種・園芸植物・栽培植物・ペットの写真

◎3/17(日)生物多様性を守ろう：いきもの講座「公園で見られる哺乳類」

【時間】13:30～14:00【内容】公園にくらす哺乳類のフィールドサインや生態などを紹介します。【対象】小学高学年以上（小学生は保護者同伴）【場所】埼玉県自然学習センター（北本市）【参加費】無料【申込】当日受付【問い合わせ】埼玉県自然学習センター（048-593-2891）まで

埼玉県農林公園 ☎048-583-2301

◎2/17(日)、3/3(日)・17(日)親子木工自由工作体験

【時間】10:00～15:00
【内容】色々な端材を使って自由に工作することが出来ます。
【費用】300円～（作品により異なる）【申込】当日受付

熊谷市

リサイクル お売り下さい 使わないケド捨てるのは勿体ない

服 カバン 靴 食器 アクセ 家具 家電 着物 金券切手 珍品奇品

出張買取します

ご実家の日用品買取

お宝・レトロ雑貨 ヴィンテージ・骨董 限定品・アンティークコレクションなど

0120 889-688 ecotto 熊谷籠原店

籠原陸橋そば 中古品 リサイクル 買取 お売り下さい インテリア・雑貨・本・衣類

高崎市

3,000の症例が証明する 安心の施術

高年齢の方にも対応できる技術力!!

経結膜脱脂術

短時間の手軽なレーザー手術でスッキリした目元になります。しかもノーダウンタイム！目袋を解消したい方にオススメ。

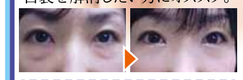

ソリッド二重術

上まぶたと目尻のたるみを切らずに改善。スッキリした美しい二重まぶたになります。

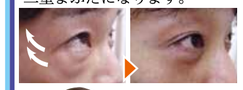

診・療・案・内

二重まぶた 眼瞼下垂 目頭切開
目の上下の脂肪除去・たるみ
鼻を高く 鼻の穴を小さく 鼻骨削り 鼻尖形成 鼻翼縮小 鼻の異物除去 小鼻縮小 わし鼻
唇を厚く・薄く 歯ぐきの修正
アゴ削り・エラ・頬骨削り 頬・こめかみの凹み 二重アゴ
ヤケド跡修正 イレズミ除去 ニキビ跡修正 タバコ痕修正 シミ除去 イボ除去 赤ら顔 傷跡の形成 医療ピーリング
脂肪吸引（頬・二重アゴ・全身）腹部のたるみ取り ワキガ・多汗症
額・頬・首・アゴのシワ・たるみ 鼻唇溝・法令線・眉間のシワ
豊胸 乳頭・乳輪縮小 下垂乳房 乳房縮小 陥没乳頭 乳房再建 豊胸バック入れ替え・抜去
耳・耳たぶ形成 ヘソ形成 変治療装修正 指・手足の奇形
レーザー脱毛 女性器小陰唇・膣 男性器（包茎・長茎） ED治療

日本形成外科学会認定医

院長 加賀利長介 医学博士

1984年 大分医科大学医学科卒業
1984年 杏林大学医学部付属病院麻酔科学教室勤務
1994年 米国ノースウェスタン大学留学
1997年 埼玉や福岡の美容クリニック院長を歴任
2018年 高崎中央クリニック院長就任

他院での手術結果に納得できずお困りの方、私にご相談ください。

形成外科・美容外科・美容皮フ科 高崎中央クリニック

診療のご予約・お問い合わせは 0120-360-830

お電話お待ちしております つながりにくい時は、027-326-1600

○診療時間 AM9:30～PM6:00 ○完全予約制 ○専用Pあり

駅西口より徒歩5分

熊谷市

内職 ●5時間以上可能な方 ●責任感のある方 ●ご自分で取りに来られる方 内職者募集!!

手帳のセット 食品の袋入 DMなど

※業務内容は時期により変更になりますので詳しくはお問い合わせください。

(株)オクト企画 〒360-0843 埼玉県熊谷市三ヶ尻3296 TEL.048-577-4211

熊谷市

再婚専門 まだまだ楽しい人生はこれから!

入会金：10,000円～ ◎他のコースもございます。お気軽にご相談ください。

熊谷結婚相談が選ばれる理由
- 歴史と実績による高い成婚率
- 結婚に真剣な会員様だけをご紹介
- 万全の個人情報保護対策
- 安心のオンラインシステム

日本仲人連盟加盟店 熊谷結婚相談 住所／熊谷市石原1253-2

まずはお電話から Tel.048-522-2207 携帯 090-5341-3347

はずかしがらずにまずは一歩 https://kekkon-kumagaya.jimdofree.com/

本庄市 お得な COUPON

カット!! シャンプー・ブロー込み ¥3,080 税

やりたい放題!! 1～6つ中から全部集結してしまいました…① カット ② カラー ③ パーマ ④ 縮毛矯正 ⑤ 頭皮ヘッドスパ ⑥ シェーピング 組み合わせ自由! ¥6,480 税

真面目なミネラル 3,500円

ご注文はこちらから

健のセルフホワイトニング! 素敵な笑顔はキレイな歯から お試し一回 1,000円（税込）

【まいなびクーポン特典】ご新規カット 500円（有効期限：3月31日迄）

モアステージ 美容室&美容学校 FAX・☎0495-23-4877 本庄市北堀17-17-4 24時間受付中 木曜定休

寄居町

ブリーダーからのお知らせ

仔犬・豆柴・柴犬 生まれています
仔猫・アメリカンカール・アメリカンショートヘアー 他
健康な仔犬・仔猫 格安販売

動物取扱登録番号 64-0297号 DOG&CAT 大信荘 〒369-1202 埼玉県大里郡寄居町桜沢2341-31 TEL:048-581-7766 携帯:080-3463-1040

深谷市

完成見学会 2/16(土)・17(日)・23(土)・24(日)（各日とも10:00～16:00） 八木橋百貨店まで250m 家具・エアコン付き

すぐに入居出来ます!!

熊谷市 箱田1丁目 1号棟 完成外観

土地建物 2,970万円 土地面積/161.38㎡（約48.8坪） 建物面積/104.34㎡（約31.5坪）

株式会社ウェルwell TEL 048-572-8899 FAX 048-573-9797

〒366-0035 埼玉県深谷市原郷449番地1 E-mail:info@well-j.co.jp

宅地建物取引業：埼玉県知事(5)第17522号 (公社)全国宅地建物取引業保証協会会員 (公社)埼玉県宅地建物取引業協会会員 (公社)首都圏不動産公正取引協議会加盟

ホームページもご覧ください http://www.well-j.co.jp

■所在地/熊谷市箱田1丁目■販売価格/2,970万円（土地・建物）■交通/JR高崎線「熊谷」駅より1.4km■土地面積/161.38㎡（約48.8坪）/道路後退部分10.53㎡含む■建物面積/104.34㎡（約31.5坪）■建築確認番号/SJK-KX1758332101号■都市計画/市街化区域■用途地域/第1種住居地域■建ぺい率/60%■容積率/160%■地目/宅地■土地権利/所有権■設備/東京電力・公営水道・公共下水・東京ガス（キッチン1口）■構造/木造2階建■間取り/間取り図参照■築年月/平成30年6月完成■引渡し/完成済入居可■取引形態/売主

深谷市・久喜市 お得な COUPON

ボートピア岡部 イベント 2/23(土) 埼玉支部 中田夕貴選手&櫻井優選手 トークショー ＜時間＞13時頃～ イベント 2/24(日) BOATRACE尼崎キャンペーン BOATRACE尼崎×マンスリーBOATRACEダイアップ企画 尼崎舟券攻略トーク&予想紙特別版をプレゼント!

ボートピア岡部 関越自動車道「本庄・児玉IC」から約15分 国道17号線四拾坂下交差点前 〒369-0224 埼玉県深谷市西田86 ☎048-546-1500（代表） 岡部駅北口・寄居駅南口より無料送迎バス終日運行 Wi-Fi完備

DYNAMITE BOAT★RACE ナイター 発売中!! 好評

ボートピア栗橋 国道4号線沿い 春日部・さいたまから30分 古河・加須から約15分 〒349-1103 埼玉県久喜市栗橋東6丁目204-17 ☎0480-55-1300（代表） 栗橋駅・南栗橋駅より無料送迎バス終日運行 Wi-Fi完備

ボートピア栗橋 イベント 2/17(日) 地元埼玉支部 清益翔子選手&平川香織選手トークショー イベント 2/23(土) 磯山さやかトークショー&カラポン抽選会

<まいなびクーポン特典>売店 オリーブ（BP岡部）および 売店 サルビア（BP栗橋）にて110円ドリンク1本サービス（お1人様 1日1回限り）※有効期限：発行日より1カ月

深谷市

「気になる」を「行こう！」に変える。そんなクチコミサイトはじめます。

2/21(木) 彩北なび! プレオープン

www.saihokunavi.net

彩北なび! とは

埼玉県北部地域のクチコミが寄せられたお店だけを紹介するタウン情報サイトです。

リアルなクチコミが集まるお店だけでなく地元の"気になる情報"が見つけられます。

みんなの"好き"を共有できる場を目指して、役立つ情報、楽しい情報を発信していきますので、皆様の"好き"や"オススメ"のお店をご紹介ください。

ワタクシが案内しますそい

2/21(木)から登録できます。

会員登録（無料）でポイントプレゼント!

1 会員登録 新規登録でプレゼント! 新規メンバー登録（無料）でポイントをプレゼント!
2 クチコミ クチコミをするとポイントが貯まる♪
3 貯まったポイントでお得な商品をゲット!!

彩北なび!で地元を盛り上げよう!

彩北なび!オープニングイベント 3/28(木)▶4/1(月)（5日間開催!）

場所 八木橋百貨店7F（催事場）
時間 am10:00～ pm 6:30
※最終日は5時にて終了。

"地元のおいしいパン屋さん"や"カフェ"が集まってパンのイベントを開催します♪

彩北 パンdeマルシェ pain de marché

＼ご期待ください!／ ★詳しくは、次回のまいなびや彩北なび!サイトにてご案内します。

彩北なび!編集部 〒366-0029 埼玉県深谷市上敷免28-2 【たつみ印刷株式会社 内】 TEL.048-578-6178 FAX.048-578-7601 info@saihokunavi.net

広告掲載募集中 まいなびはこも使えるんです

お問い合わせは 048-573-2711 たつみ印刷㈱ まいなび編集部

広告掲載店募集中!! お店のPR&求人のことならまいなびですよ。

次回のまいなびは… 本庄版 3/1(金) 拡大版 3/22(金) 詳しくは たつみ印刷㈱ まいなび編集部 ☎048-573-2711 お気軽にお問い合わせください。

まいなび COUPON券 2019年3月号（2/15発行） 参加店共通 他の割引サービスとの併用不可 ※各店のクーポン特典有効期限をご確認のうえご利用ください。

クーポン利用可 携帯検索可 要予約 駐車場あり クレジットカード利用可